

DETALLE CAMARA RIEGO
DETALLE CAMARA DE RIEGO EN DESLINDE
ESCALA 1:10

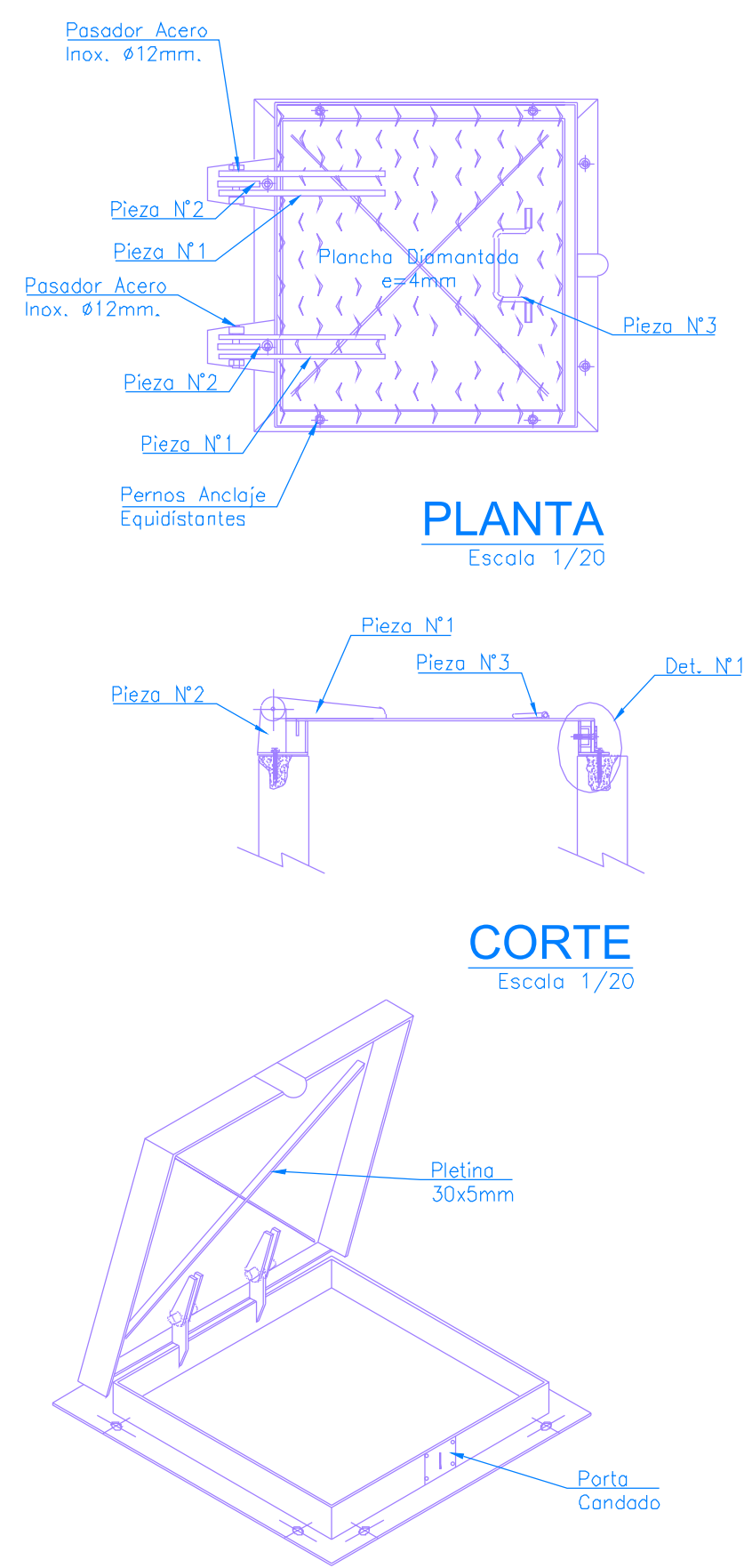

DETALLE TAPA DE CAMARA
DETALLE TAPA METÁLICA
ESCALA 1:10

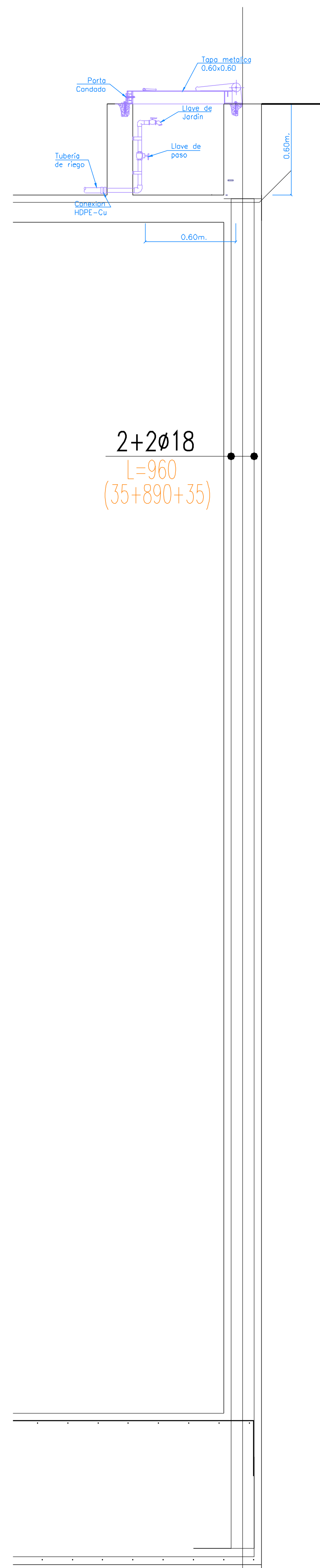

2+2Ø18
L=960
(35+890+35)

ESCANTILLON E7
CORTE POR CÁMARA GUARDA MANGUERA
ESCALA 1:20

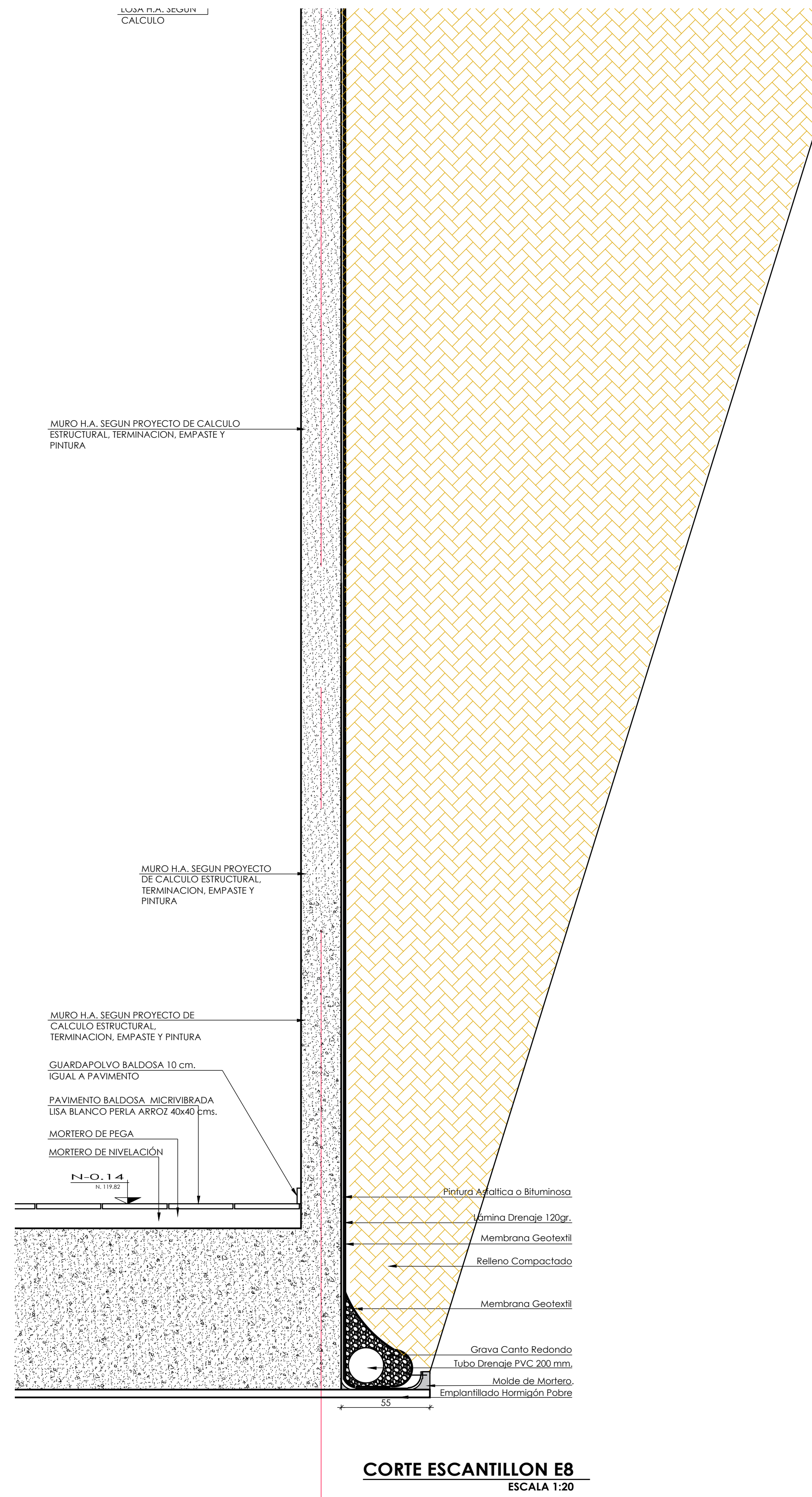

ESCANTILLÓN E8
IMPERMEABILIZACIÓN Y DRENAJE MURO DE CONTENCIÓN
ESCALA 1:20

CUBIERTA PLANA REFLECTANTE REF1/D. DE DYNAL REF1/D

IMPERMEABILIZACIÓN: Membrana de PVC fijada mecánicamente
AISLAMIENTO TÉRMICO: Poliestireno Extruido (XPS)
ACABADO: Lámina Interperie Reflectante

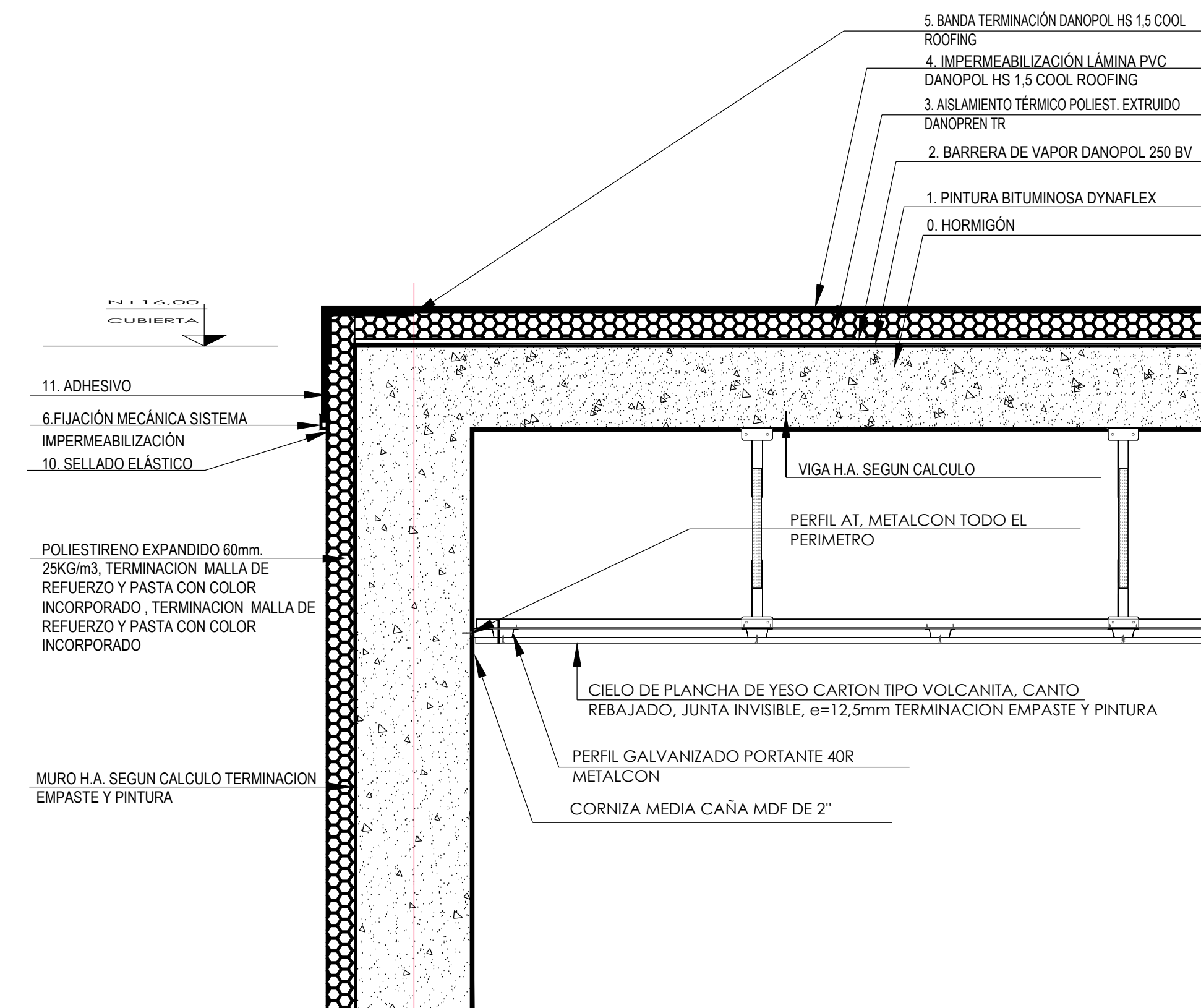

DETALLE CUBIERTA PLANA REFLECTANTE
IMPERMEABILIZACIÓN LOSA VOLUMEN DE SERVICIOS
ESCALA 1:5

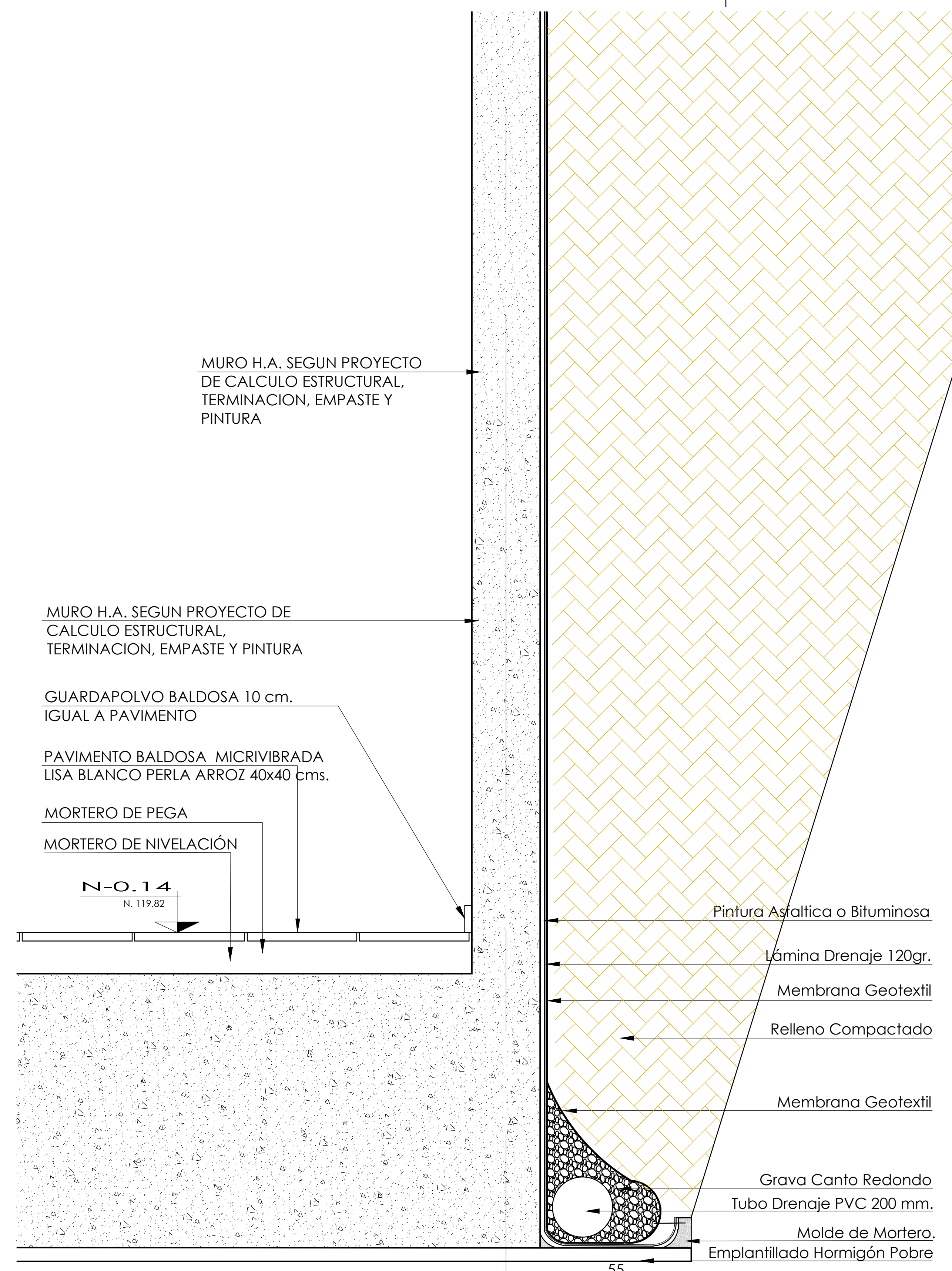

DETALLE DRENAJE
IMPERMEABILIZACIÓN Y DRENAJE MURO DE CONTENCIÓN
ESCALA 1:5

CUBIERTA PLANA TRANSITABLE INVERTIDA TPP3/D

IMPERMEABILIZACIÓN: MEMBRANA DE PVC NO ADHERIDA
AISLAMIENTO TÉRMICO: POLIESTIRENO EXTRUIDO XPS
ACABADO: ÁREA VERDE

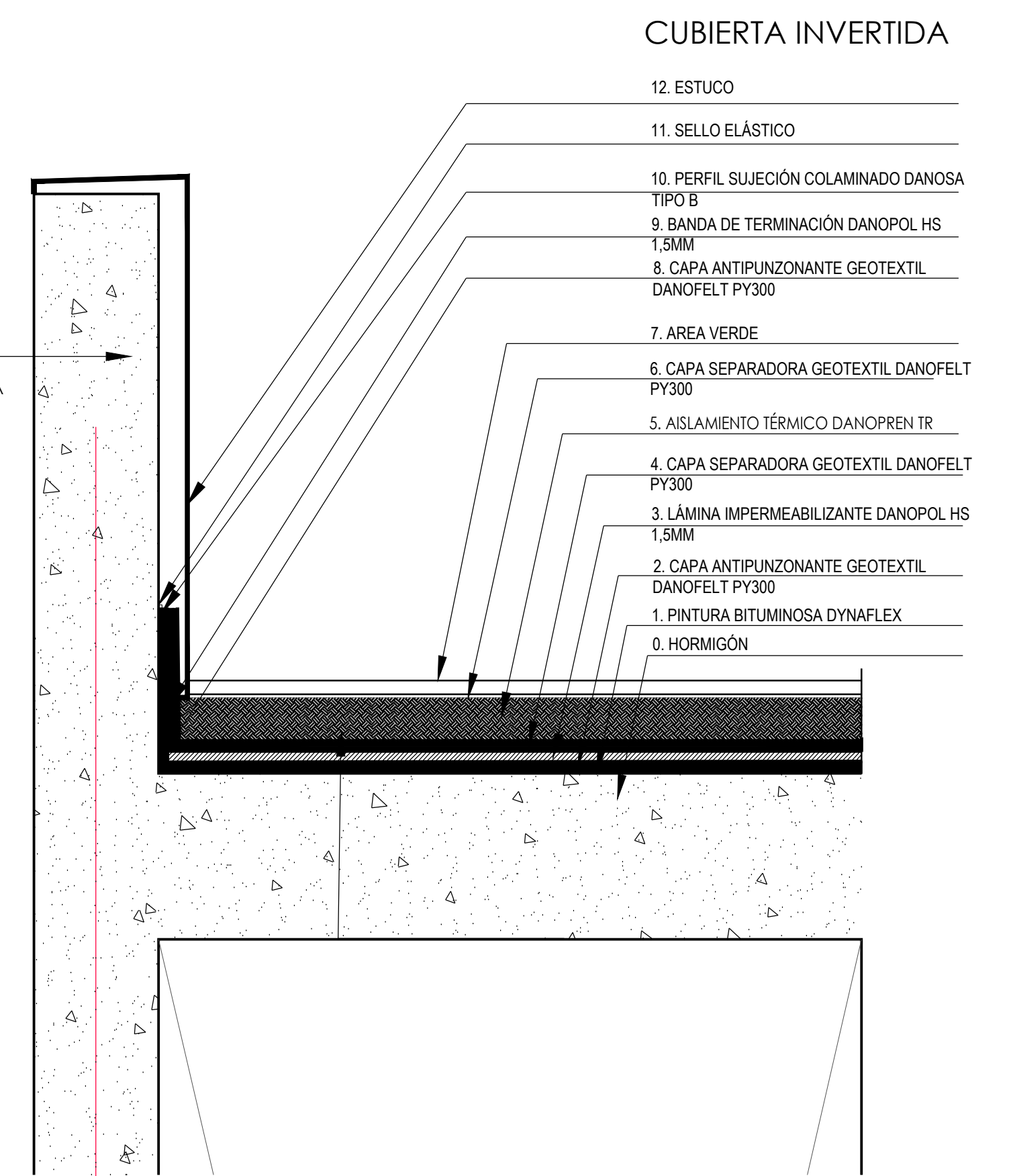

DETALLE CUBIERTA PLANA TRANSITABLE INVERTIDA
IMPERMEABILIZACIÓN LOSA VOLUMEN DE SERVICIOS
ESCALA 1:10

OBSERVACIONES:			
- 11ª Revisión 28/02/2022			
Firma:		Firma:	
PROPIETARIO MUNICIPALIDAD DE TEMUCO		CARLOS BELLO OJEDA ARQUITECTO ARQUITECTONICA LTDA.	
DIRECTOR DE OBRAS MUNICIPALIDAD DE TEMUCO		ARQUITECTO RIC MUNICIPALIDAD DE TEMUCO	
PROYECTO CONSTRUCCION CESFAM VILLA ALEGRE		DIRECCION DE PLANIFICACION DEPARTAMENTO DE PROYECTOS	
CONTENIDO PLANO DE DETALLES VARIOS		ARQ A32	
UBICACION ARGENTINA 8875, ESQUINA VENEZUELA		MUNICIPALIDAD DE TEMUCO	
ARQUITECTO I.T.C. JORGE JOFRE ROSCO		MUNICIPALIDAD DE TEMUCO	
CONSTRUCTOR HERNANDO AGUILERA JAVIA		MUNICIPALIDAD DE TEMUCO	
DEPTO. PROYECTOS RICARDO TORO HERNANDEZ		MUNICIPALIDAD DE TEMUCO	
DIRECCION ARQUITECTONICA LTDA.		MUNICIPALIDAD DE TEMUCO	
FECHA FEBRERO 2022		MUNICIPALIDAD DE TEMUCO	
ESCALA Indicadas		MUNICIPALIDAD DE TEMUCO	

VERSION 11 - 2022 FEBRERO 28